

MODULARIO
F. rig. rend. 498



MINISTERO DELLE FINANZE
DIREZIONE GENERALE DEL CATASTO E DEI SERVIZI TECNICI ERARIALI

Mod. A (Nuovo Catasto Edilizio Urbano)

NUOVO CATASTO EDILIZIO URBANO

Lire
200

(R. DECRETO-LEGGE 13 APRILE 1939, N. 652)

Planimetria dell'immobile situato nel Comune di MONTERUBBIANO Via R. SANZIO
Ditta AMURRI OTELLO E AMURRI SAVERIO n.a. M. RUBBIANO LI 2.03.1929 E 9.05.1933
Allegata alla dichiarazione presentata all'Ufficio Tecnico Erariale di ASCOLI PICENO

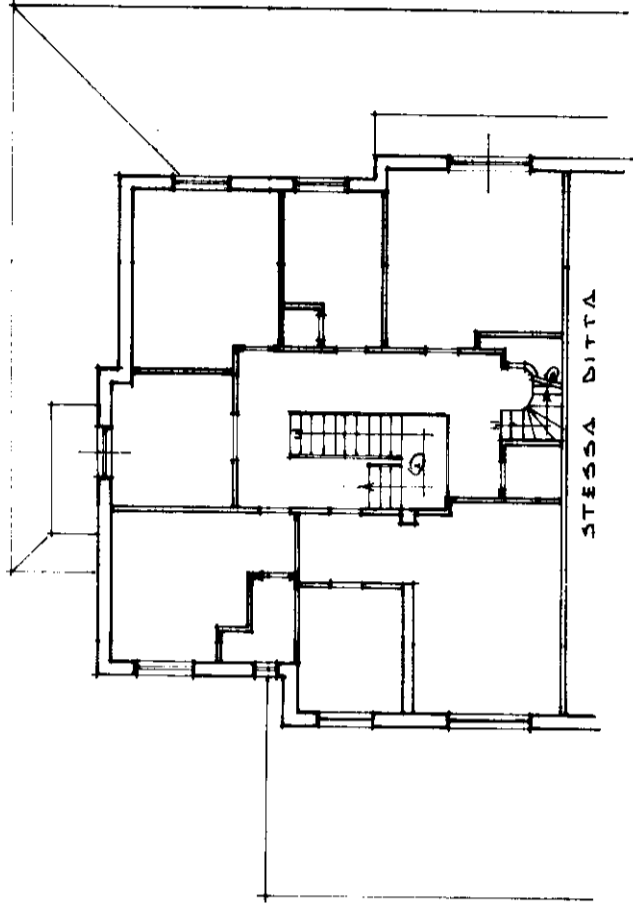

PIANO PRIMO H=2.90

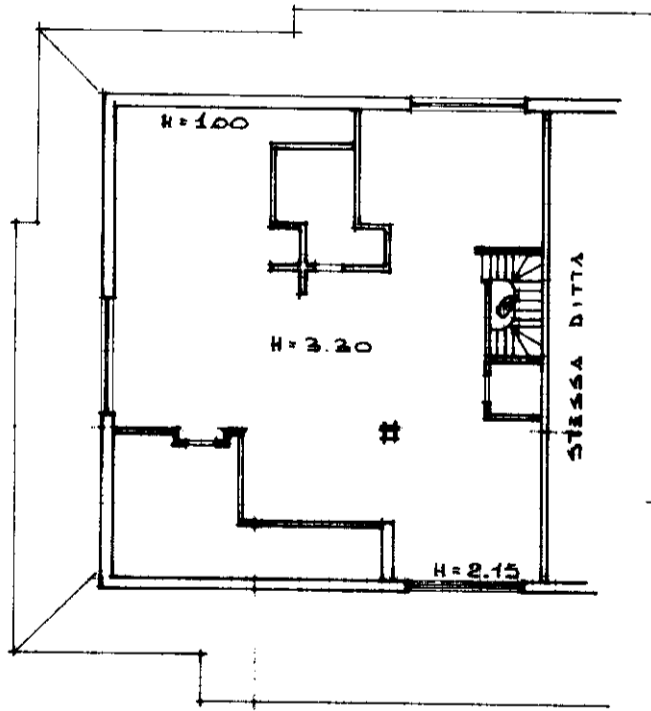

PIANO SECONDO (SOTTOTETTO)

ORIENTAMENTO

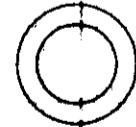

SCALA DI 1:200

Comune di MONTERUBBIANO (F614) - Foglio: 32 - Particella: 53 - Subalterno: 3 >

SPAZIO RISERVATO PER LE ANNOTAZIONI D'UFFICIO

DATA
16 OTT 1986
ROT. N°

16 OTT 1986

5276

FOGLIO 32

PART. 53 SUB. 3

Compilata dal GEOMETRA

MASSIMO POLINI
(Titolo, nome e cognome del tecnico)

Iscritto all'Albo dei GEOMETRI

della Provincia di FIRMO

DATA 8 AGOSTO 1986

Firma: Massimo Polini

10 metri

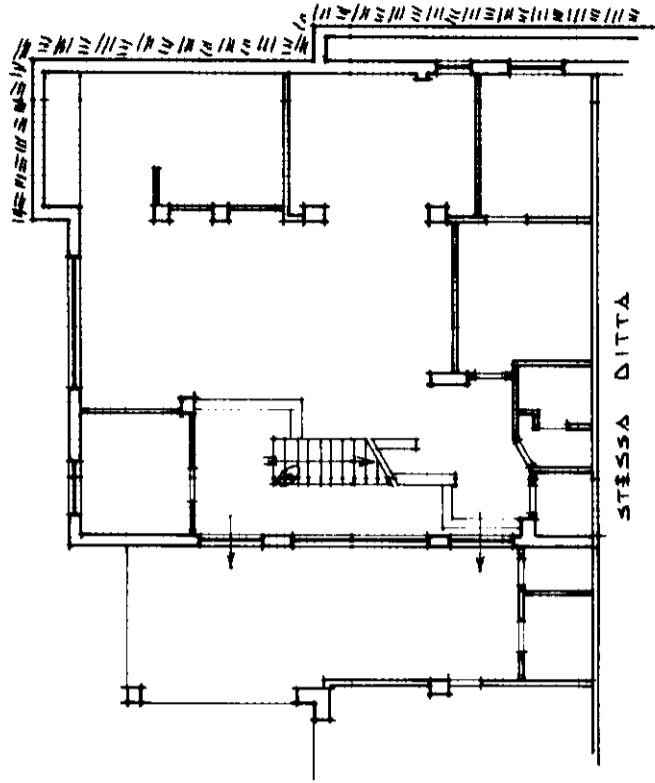

PIANO SOTTOSTRADA H=2.70

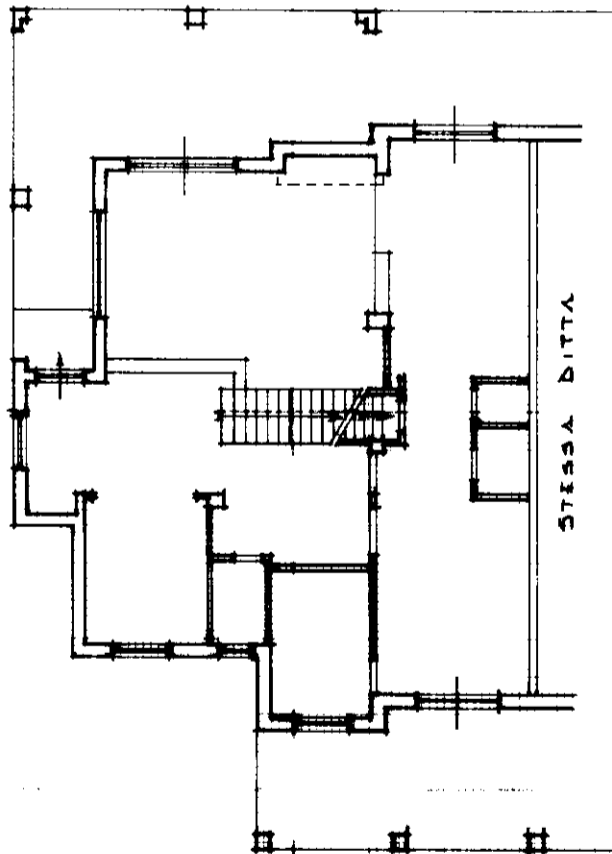

PIANO TERRA H=2.50

Situazione al 22/12/2015 - Comune di MONTEBUBBIANO (F614) - Foglio: 32 - Particella: 53 - Subalterno: 3 >
RAFFAELLO SANZIO piano: S1-T-1;

10 metri

MODULARIO
F. - fig. rend. - 497



MINISTERO DELLE FINANZE
DIREZIONE GENERALE DEL CATASTO E DEI SERVIZI TECNICI ERARIALI

MOD. B (Nuovo Catasto Edilizio Urbano)

Lire
150

NUOVO CATASTO EDILIZIO URBANO

(R. DECRETO-LEGGE 13 APRILE 1960, N. 687)

Planimetria dell'immobile situato nel Comune di MONTERUBBIANO Via R. SANZIO - RUBBIANELLO
Ditta AMURRI OTELLO e AMURRI SAVERIO nati a Monterubbiano rispettivamente li 2/03/1929 e 9/05/1933
Allegata alla dichiarazione presentata all'Ufficio Tecnico Erariale di ASCOLI PICENO

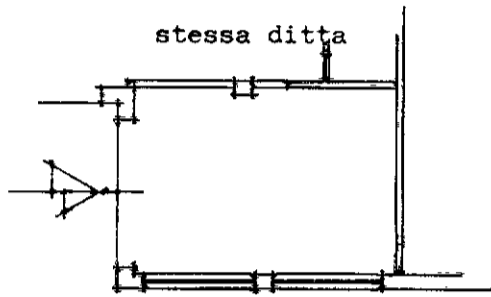

PIANO SOTTOSTRADA H = 2,50

ORIENTAMENTO



SCALA DI I. 200

SPAZIO RISERVATO PER LE ANNOTAZIONI D'UFFICIO

DATA
PROT. N°

16 OTT. 1986

5276

FOGLIO 32
PARTICELLA 53 Sub. 5

Compilata dal GEOMETRA
(Titolo, nome e cognome del tecnico)
MASSIMO POLINI

Iscritto all'Albo dei GEOMETRI

della Provincia di FERMO

data 8 Agosto 1986

Firma: Massimo Polini



MONTERUBBIANO (F614) - Foglio: 32 - Particella: 53 - Subalterno: 5 >

16/10/1986 - Data: 22/12/2015 - n. T47645 - Richiedente: MRZNCL88C23I324Y
Totale sheets: 1 - Formato di acquisizione: A3(297x420) - Formato stampa richiesto: A3(297x420)
Ultima planimetria in atti

10 metri